

**9. Verordnung zur Änderung des Landschaftsschutzgebietes des Naturparks Haßberge;
Anträge der Gemeinden Untermerzbach und Ebelsbach auf Herausnahme von Flächen in den
Gemarkungen Memmelsdorf und Schönbrunn aus dem Landschaftsschutzgebiet des Naturparks
Haßberge bei gleichzeitiger Hereinnahme von Flächen in den Gemarkungen Memmelsdorf, Ober-
und Untermerzbach sowie Schönbrunn**

B e k a n n t m a c h u n g :

1. Der Landkreis Haßberge plant auf Antrag der Gemeinden Untermerzbach und Ebelsbach die Herausnahme von Flächen in den Gemarkungen Memmelsdorf und Schönbrunn aus dem Landschaftsschutzgebiet des Naturparks Haßberge bei gleichzeitiger Hereinnahme von Flächen in den Gemarkungen Memmelsdorf, Ober- und Untermerzbach sowie Schönbrunn.

Aus dem Landschaftsschutzgebiet soll herausgenommen werden:

- in der Gemarkung Memmelsdorf eine Fläche von 8,04 ha, die unmittelbar an der West- und Nordseite der Firma Rösler angrenzt und folgende Grundstücke (Flurnummern) bzw. Teilflächen (Tf) umfasst: 1489 (Tf), 1490 (Tf), 1431 (Tf), 1431/1, 1432 (Tf), 1433 (Tf), 1435 (Tf), 1735/1 (Tf), 1437 (Tf) und 1438 (Tf),
- in der Gemarkung Schönbrunn eine Fläche von 0,45 ha im Südosten von Schönbrunn, die unmittelbar östlich an das bestehende Baugebiet „Breitfeld“ angrenzt und folgende Grundstücke (Flurnummern) bzw. Teilflächen (Tf) umfasst: 1122 (Tf) und 1123 (Tf).

In das Landschaftsschutzgebiet soll einbezogen werden:

- in der Gemarkung Memmelsdorf eine Fläche von 1,24 ha im Südwesten der Firma Rösler, die folgende Grundstücke (Flurnummern) bzw. Teilflächen (Tf) umfasst: 1436 (Tf), 1439 (Tf), 1440 (Tf), 1441 (Tf) und 1454 (Tf),
- in der Gemarkung Memmelsdorf eine Fläche von 2,26 ha unmittelbar südlich des Sportplatzes zwischen der Kreisstraße HAS 52 und der Alster, die folgende Grundstücke (Flurnummern) bzw. Teilflächen (Tf) umfasst: 86/2 (Tf), 86/4 /Tf), 86/5 (Tf), 1423 (Tf), 1819, 1820, 1821 (Tf), 1833 (Tf), 1834, 1835, 1837 und 1839,
- in der Gemarkung Memmelsdorf eine Fläche von 0,96 ha südlich von Memmelsdorf zwischen der Kreisstraße HAS 52 und dem Feldweg mit der Fl.Nr. 1833, die folgende Grundstücke (Flurnummern) umfasst: 1842 bis 1847,
- in der Gemarkung Memmelsdorf eine Fläche von 0,68 ha nördlich von Memmelsdorf unmittelbar südlich angrenzend an den Feldweg mit der Fl.Nr. 1623, die folgende Grundstücke (Flurnummern) bzw. Teilflächen (Tf) umfasst: 1624, 1625 (Tf), 1666 und 1667,
- in der Gemarkung Memmelsdorf eine Fläche von 2,96 ha im Bereich der Alster südöstlich von Memmelsdorf, die folgende Grundstücke (Flurnummern) bzw. Teilflächen (Tf) umfasst: 1775 bis 1780, 1781 (Tf), 1782 (Tf), 1783 (Tf), 1784, 1785 (Tf), 1785/1 (Tf) und 1794 (Tf),
- südöstlich von Untermerzbach beidseitige des Weges Fl.Nr. 1231 der Gemarkung Untermerzbach eine Fläche von 1,26 ha, die die folgende Grundstücke (Flurnummern) bzw. Teilflächen (Tf) umfasst: 672 der Gemarkung Obermerzbach sowie 1018 (Tf), 1226 (Tf), 1227 (Tf), 1228 (Tf) und 1229 (Tf) der Gemarkung Untermerzbach,
- in der Gemarkung Schönbrunn unmittelbar am südöstlichen Ortsrand von Schönbrunn eine Fläche von 0,41 ha, die folgende Grundstücke (Flurnummern) bzw. Teilflächen (Tf) umfasst: 1123 (Tf) und 1124 (Tf).

Karte für den Bereich Memmelsdorf, Ober-/Untermerzbach

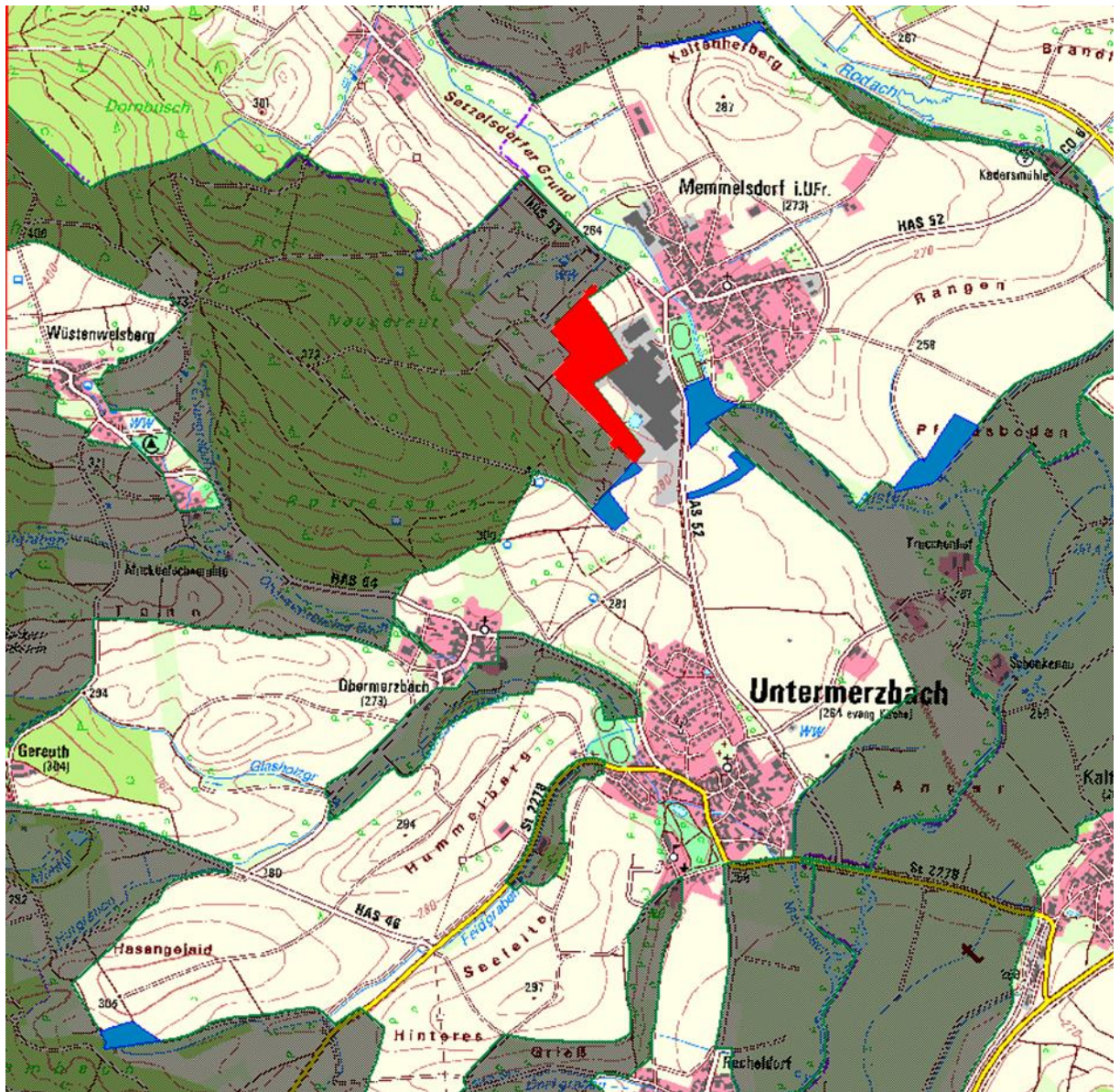

Karte für den Bereich Schönbrunn

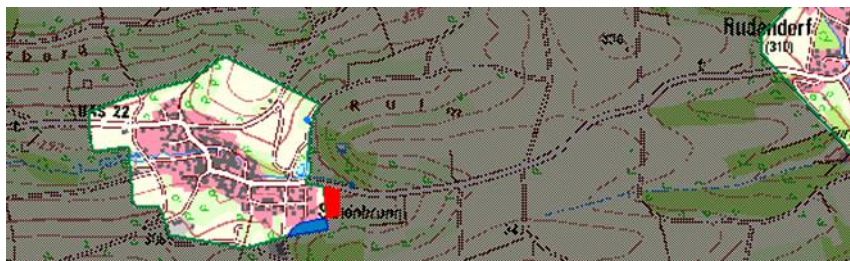

- Landschaftsschutzgebiet Naturpark Haßberge
- Herausnahme aus dem Landschaftsschutzgebiet
- Erweiterung Landschaftsschutzgebiet

2. Das Landratsamt gibt hiervon Kenntnis mit dem Hinweis, dass der Entwurf der Rechtsverordnung zur Änderung des Landschaftsschutzgebietes einschließlich der dazugehörigen Karten zur allgemeinen Einsicht ausliegen,

in der Zeit vom 16.08.2019 bis einschließlich 16.09.2019

- im Rathaus der Gemeinde Untermerzbach, Marktplatz 8, 96190 Untermerzbach, Zimmer Nr. 13, während der allgemeinen Dienststunden,
- in der Verwaltungsgemeinschaft Ebelsbach, Schloß Gleisenu, Georg-Schäfer-Str. 56. 97500 Ebelsbach, Zimmer 3 - erstes OG, während der allgemeinen Dienststunden,
- Im Landratsamt Haßberge, am Herrenhof 1, 97437 Haßfurt, Zimmer Nr. 118, während der allgemeinen Dienststunden.

Diese Bekanntmachung und der Entwurf der Schutzgebietsverordnung einschließlich der dazugehörigen Karten sind auch im Internet abrufbar unter [www.hassberge.de/Aktuelles/Amtliche Bekanntmachungen](http://www.hassberge.de/Aktuelles/Amtliche%20Bekanntmachungen) bzw. www.hassberge.de/664.html

3. Während der in Ziffer 2. genannten Auslegungsfrist können Bedenken und Anregungen vorgebracht werden
- beim Landratsamt Haßberge, Am Herrenhof 1, 97437 Haßfurt, oder
 - bei der der Gemeinde Untermerzbach, Marktplatz 8, 96190 Untermerzbach oder
 - bei der Verwaltungsgemeinschaft Ebelsbach, Schloß Gleisenu, Georg-Schäfer-Str. 56. 97500 Ebelsbach

Haßfurt, 19.07.2019
Landratsamt Haßberge

Janik
Regierungsrat